

# 职业技能等级认定综合评审要求

## 一、综合评审考核方式

综合评审科目包括专业能力评估与现场答辩，专业能力评估分值占比 40%，现场答辩分值占比 60%，综合评审总分 100 分(60 分合格)。

序号	项目	考核方式	分值
1	专业能力评估 (2 选 1)	论文评审 (提交一篇原创论文)	40 分
		业绩评审 (提交业绩评审表)	
2	现场答辩 (10-15 分钟)	文件筐问题+论文/业绩答辩	60 分
合计			100 分

**注：根据给定的范围，论文选题方向自选（详见附件 1）**

## 二、评分规则

### （一）专业能力评估

专业能力评估包含论文评审、业绩评审 2 种方式，考核方式 2 选 1，此项目分值为 40 分。

#### 1. 论文评审

**选择论文评审的考生，提交一篇原创论文（单科成绩合格为补考，补考考生可使用上次考试论文）。**论文总分为 40 分，评分标准详见附件 2。**如考生论文查重率 $\geq 25\%$ ，论文判定为 0 分。**

#### 2. 业绩评审

**选择业绩评审的考生，提交《业绩评审表》及其附件。**业绩评审表内容由两部分组成，其中“近 5 年工作成果”分值 30 分、“专业

领域问题解决”分值 10 分。近 5 年工作成果，包含发表论文、授权专利、参与政府项目、获奖及其他可能取得的专业领域成就，附证明材料。业绩评审表、评分标准详见附件 3、附件 4。

### 3. 提交方式

(1) **截止日期：2024 年 5 月 15 日，逾期未提交按零分处理。**

(2) 电子文档发送到协会邮箱 rencai@121jk.cn。

(3) 纸质材料提交至协会人才评价办公室。

地址：杭州市拱墅区费家塘路新天地商务中心 12 幢 10 楼 1003 室，赵王芳收，联系电话 18768162150。

#### (二) 现场答辩

现场答辩分值为 60 分。考试当天，考生现场抽取 1 道文件筐问题，10 分钟准备，10-15 分钟现场口头答辩，考生答辩内容包含文件筐选题答辩+论文（或业绩）答辩，专家组对考生答辩结果进行综合评审。

**考试日期：2023 年 5 月 26 日（如有变化，另行通知）**

考试地点：杭州市拱墅区费家塘路新天地商务中心 12 幢 10 楼。

### 三、论文撰写

#### (一) 论文选题

论文题目自拟。考生根据选定的论文方向，结合考生所在单位或所在行业情况自行拟定论文题目，论文须符合国家职业标准要求。

## （二）论文撰写要求

1. 论文必须由考生独立完成，不得侵权、抄袭（**论文查重率 $\geq$ 25%视为抄袭**），或请他人代写，违者视程度给予扣分、取消成绩或违纪处理。考生须提交论文原创承诺书。

2. **论文字数原则上不少于 3000 字。**

3. 论文所需数据、参考书等资料一律自行准备，论文中引用部分须注明出处。

4. 考生应围绕论文主题收集相关资料，进行调查研究，从事科学实践，得出相关结论，并将研究过程和结论以文字、图表等方式组织到论文之中，形成完整的论文内容。

5. 论文内容应做到主题明确，逻辑清晰，结构严谨，叙述流畅，理论联系实际。

6. 论文正文不得含有姓名、机构名称、市以下地点及其他特殊标记。如确实有需要的请以“某某人”、“某某机构”、“某市”等名词代替。违者按违纪处理。

## （三）论文格式要求

1. 论文由封面、论文承诺书、目录、标题、摘要、关键词、正文、注释及参考文献组成。论文从标题到参考文献的内容以及文档的页眉、页脚等部分一律不得出现考生的基本信息（例如：姓名、身份证号），违者按违纪处理。

2. 标题即论文的名称，应当能够反映论文的内容，或是反映论题的范围，尽量做到简短、直接、贴切、精炼、醒目和新颖。

3. **摘要**应简明扼要地概括论文的主要内容，一般**不超过 300 字**。

4. 注释是对论文中需要解释的词句加以说明，或是对论文中引用的词句、观点注明来源出处。**注释一律采用尾注的方式（即在论文的末尾加注释）**。

5. 论文的末尾须列出主要参考文献的目录。

6. 参考文献主要分为三大类：（1）专著 [M]，论文集[C]，报纸文章[N]，期刊文章[J]，学位论文[D]，报告[R]，标准[S]，专利[P]，论文集中的析出文献[A]；（2）电子文献类型：数据库[DB]，计算机[CP]，电子公告[EB]；（3）电子文献的载体类型：互联网[OL]，光盘[CD]，磁带[MT]，磁盘[DK]。常见参考文献的标注格式如下：

（1）图书专著：[序号]作者。文献题名[M]. 出版地：出版社，出版年份：起止页码。

举例：[1] 蒋有绪，郭泉水，马娟，等。中国森林群落分类及其群落学特征[M]. 北京：科学出版社，1998.

（2）期刊：[序号]作者。文献题名[J]. 刊名，年，卷(期)：起止页码。

举例：[1]黄荣怀，曾兰芳。网络化学习离我们究竟还有多远[J]. 中国电化教育，2002, 44(8)：46-51.

（3）学位论文：[序号]作者。文献题名[D]. 保存地：保存单位名称，年份.

举例：[1] 张志祥。间断动力系统的随机扰动及其在守恒律方程中的应用[D]. 北京：北京大学数学学院，1998.

(4)报纸:[序号]作者。文献题名[N]. 报纸名, 出版日期(版次)。

举例: [8]谢希德。创造学习的新思路[N]. 日新纸, 1998-12-25(10)。

(5) 电子文献:[序号] 作者。电子文献题名[电子文献及载体类型标识]. 电子文献的出版或获得地址, 发表更新日期/引用日期。

举例: [12] 王明亮。关于中国学术期刊标准化数据库系统工程的进展[EB/OL]. 1998-08-16/1998-10-01.

注:[文献类型/载体类型标识]: ①[J/OL]网上期刊; ②[EB/OL]网上电子公告; ③[M/CD]光盘图书; ④[DB/OL]网上数据库; ⑤[DB/MT]磁带数据库。

#### 四、评审材料提交要求

##### (一) 业绩评审材料提交要求

1. 考生需要同时提交《业绩评审表》及其附件的电子文档和纸质文档。电子文档(word 格式)以“职业+级别+业绩评审表:+姓名+身份证号”命名(如:健康管理师二级业绩评审表:陈明440101197707071223),封面要求详见附件5。**纸质文档**采用**A4 纸**打印, **一式5份**。

2. 评审材料一旦提交,不得以任何理由更改或替换。

##### (二) 论文评审材料提交要求

1. 考生需要同时提交论文的电子文档和纸质文档。电子文档(word 格式)以“职业+级别+论文:+姓名+身份证号”命名(如:健康管理师二级论文:陈明440101197707071223)。**论文纸质文档**采用

A4 纸打印，一式 5 份，一律装入文件袋并贴封，文件袋封面格式、论文封面格式、论文撰写格式见附件 6、7、8。

2. **论文原创承诺书**确认签字与论文同时提交，格式见附件 9。电子文档以“职业+级别+论文原创承诺书：+姓名+身份证号”命名。纸质文档采用 A4 纸打印，一式 1 份。

3. 评审材料一旦提交，不得以任何理由更改或替换。

## 五、综合评审工作流程

综合评审论文/业绩评审流程、现场答辩流程如下图，如有变化以实际通知为准。

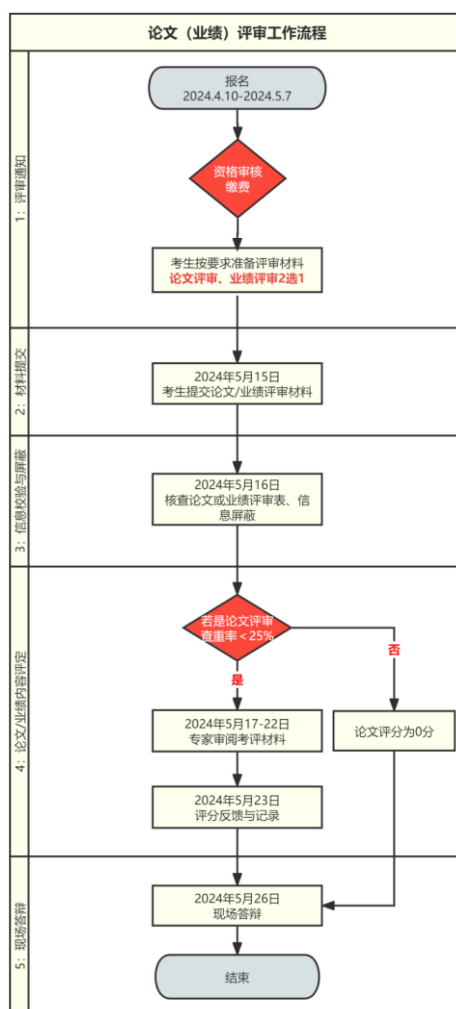

论文（业绩）评审工作流程图

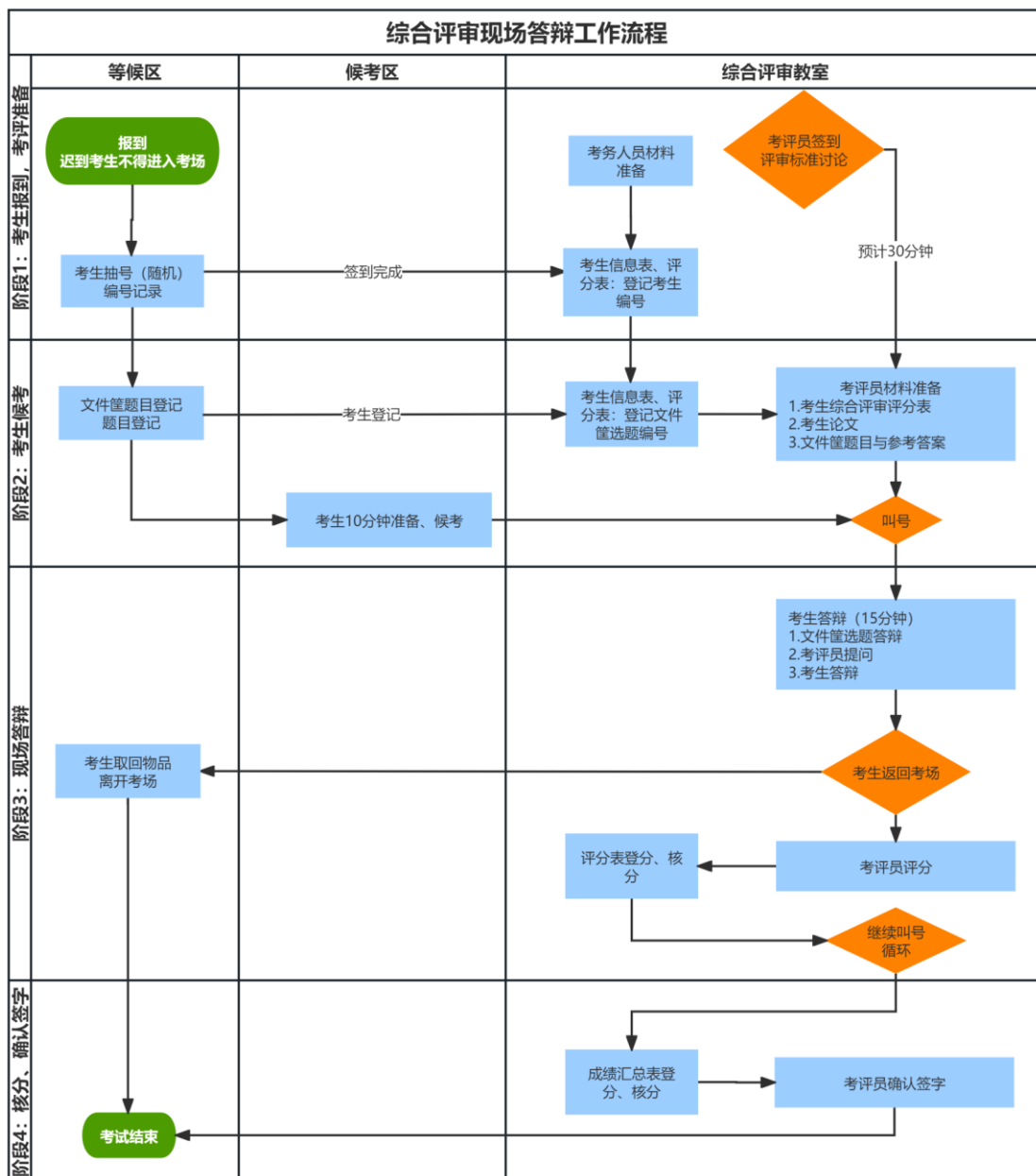

现场答辩工作流程图

## 五、考生注意事项

1. 考生需提前 30 分钟进场签到，考试开始后迟到或离场考生不得进场。
2. 考生签到后手机关机，与考生个人物品一起存放于指定位置。
3. 考生不得携带通讯功能的其他电子设备（如平板电脑、手提电脑）进入考场，如已携带的在进入考场时必须保持关闭状态，且不得取出。违者取消考试成绩。

4. 考生参加答辩的过程中必须听从考场工作人员指挥，遵守考场纪律。如无特别说明，从抽题准备到答辩结束期间，考生除了必要的文具和本人论文外，不得携带任何纸张、资料、电子设备，不得与他人交谈，违者取消考试成绩。

5. 答辩结束后，考生应立即离场，不得在考场逗留，违者按违纪处理，视情况严重警告或取消考试成绩。

## **六. 成绩计算**

综合评审成绩=论文/业绩内容成绩(40分)+答辩成绩(60分)。

综合评审科目成绩由考评组中每位成员评定的成绩进行算术平均后得出。评定成绩符合以下两个条件即为合格：占考评组总数 2/3 以上的委员评分合格（ $\geq 60$ 分）；平均分合格（ $\geq 60$ 分）。

公布综合评审成绩时只公布综合评审总体分数，不公布论文或答辩的具体分数，亦不公布考生论文或答辩存在问题及具体得分情况。



## **六、附件**

- 1、论文方向
- 2、论文评分标准
- 3、业绩评审表
- 4、专业领域业绩评分标准
- 5、业绩评审材料封面格式
- 6、文件袋封面格式
- 7、论文封面格式
- 8、论文撰写格式
- 9、论文原创承诺书

## 附件 1 论文选题方向

### 健康管理师论文选题方向

序号	论文方向
1	健康管理基本知识
2	基础医学
3	临床医学
4	中医学
5	预防医学
6	健康监测
7	健康风险评估和分析
8	健康指导
9	健康危险因素干预
10	健康管理研究开发与指导培训

### 公共营养师论文选题方向

序号	论文方向
1	基础营养学
2	营养教育和健康促进
3	食物营养
4	各类人群营养
5	社区营养
6	食品安全
7	营养干预
8	膳食营养指导
9	人体营养状况测定和评价
10	营养研究开发与指导培训

## 附件 2 论文评分标准

### 论文评分标准

序号	评定项目	分值
1	论文主题明确	6
2	论文结构严谨、逻辑清晰	6
3	论文的独创性及应用价值	8
4	综合分析和解决问题的能力	8
5	文字质量和书面表达能力	6
6	论文格式	6
7	<b>否决项：查重率<math>\geq</math>25%，论文判定为 0 分</b>	/
小计		40

#### **(一) 论文格式评分 (共 6 分)**

**如出现错误则扣分，扣完即止。扣分要点如下：**

- ①论文字数 $<$ 3000 字扣 6 分；
- ②论文由封面、目录、标题、摘要、关键词、正文、注释及参考文献组成。缺少任意一个部分，扣 3 分；
- ③封面格式错误，扣 2 分；
- ④摘要 $>$ 300 字，扣 2 分；
- ⑤未做尾注，1 处扣 1 分；
- ⑥参考文献格式错误，1 处扣 1 分；
- ⑦错别字，1 处扣 1 分；
- ⑧其他格式错误，1 处扣 1 分。

#### **(二) 查重工具**

推荐查重工具：中国知网科研诚信管理系统研究中心（知网个人查重服务）

知网查重网址：<https://cx.cnki.net/>

说明：答辩论文提交前，请使用“**知网个人查重服务**”自行检测论文的查重率。若查重率 $\geq$ 25%，论文判定为抄袭，论文得分为 0。

## 附件3 业绩评审表

## 业绩评审表

姓 名		报考职业	
专业方向		报考等级	
工作职务		联系电话	
工 龄		身份证号	
所在单位			
近 5 年工作成果	<b>发表论文</b> _____篇 论文 1: _____ 期刊: _____ 页码: _____ 论文 2: _____ 期刊: _____ 页码: _____ 论文 3: _____ 期刊: _____ 页码: _____		
	<b>授权专利</b> _____项 专利 1: _____ 专利号: _____ 专利 2: _____ 专利号: _____ 专利 3: _____ 专利号: _____		
	<b>参与政府项目:</b> 项目 1: _____ <input type="checkbox"/> 省部级 <input type="checkbox"/> 市县级 <input type="checkbox"/> 其他 项目 2: _____ <input type="checkbox"/> 省部级 <input type="checkbox"/> 市县级 <input type="checkbox"/> 其他 项目 3: _____ <input type="checkbox"/> 省部级 <input type="checkbox"/> 市县级 <input type="checkbox"/> 其他		
	<b>获奖</b> 奖项 1: _____ 颁发单位: _____ 项目 2: _____ 颁发单位: _____ 项目 3: _____ 颁发单位: _____		
	<b>其他:</b> _____		
专业领域 问题解决	专业工作中最大挑战是什么, 如何解决, 请举一实例   <p style="text-align: right;">考生(签字): _____ 日期: _____ 年 _____ 月 _____ 日</p>		
单位意见 (加盖公章)	所在单位对上述工作成果的真实性给出意见   <p style="text-align: right;">负责人(签字): _____ 日期: _____ 年 _____ 月 _____ 日</p>		

## 附件 4 专业领域业绩评分标准

### 业绩评分标准

序号	模块	评分项	评分标准	分值
1	近 5 年成果 (30 分封顶)	发表论文	以第一作者在中文核心期刊发表论文	15
			以第二作者在中文核心期刊发表论文	10
		成功申请专利	授权发明专利	15
			授权实用新型专利	10
		政府项目 (主要参与人)	省部级以上项目	15
			市区县及项目	10
		获奖	省部级奖项	15
			市区县级奖项	10
		其他	根据情况酌情评分	酌情给分
		2	专业领域问题 解决 (10 分)	问题的类型
解决方案	合理性，创新性			5
风险控制	安全性			3
合计				40

备注：1. 考生工作成果与报考职业工种相关，总分 40 分；

2. 其中近 5 年工作成果可填写多项，30 分封顶；

3. 专业领域问题解决总分 10 分。

附件5 业绩评审材料封面格式

## 业绩评审材料封面格式

职业技能等级认定

(上空四行, 三号仿宋, 居中)

填写职业名称(等级)业绩评审材料

(二号黑体, 居中)

(空四字, 四号宋体) 考生姓名: \_\_\_\_\_

身份证号: \_\_\_\_\_

编号: \_\_\_\_\_ (此处由组办

方填入, 其他人不得做任何标识或记号)

(一号黑体, 居中)

附件6 文件袋封面格式

## 文件袋封面格式

职业技能等级认定

(上空四行, 三号仿宋, 居中)

填写职业名称(等级)论文

(二号黑体, 居中)

(空四字, 四号宋体) 论文题目: \_\_\_\_\_

\_\_\_\_\_

(空四字, 四号宋体) 姓 名: \_\_\_\_\_

身份证号: \_\_\_\_\_

附件7 论文封面格式

## 论文封面格式

职业技能等级认定

(上空四行, 三号仿宋, 居中)

填写职业名称(等级)论文

(二号黑体, 居中)

(空四字, 四号宋体) 论文题目: \_\_\_\_\_

\_\_\_\_\_

编号: \_\_\_\_\_ (此处由组办

方填入, 其他人不得做任何标识或记号)

(一号黑体, 居中)



## 附件 8 论文撰写格式

# 论文撰写格式

标 题 (二号黑体, 居中)

摘要: (摘要正文, 四号楷体, 行间距固定值 22 磅)

关键词: (四号楷体)

(论文正文, 四号宋体, 行间距固定值 22 磅)

注释: (小四号宋体, 单倍行距)

参考文献: (小四号宋体, 单倍行距)

[1]

[2]

[3]

## 附件9 论文原创承诺书

# 论文原创承诺书

本人郑重承诺：

1. 本人向浙江省健康产品化妆品行业协会提交的论文《填写论文名称》是本人独立完成的，决无抄袭、剽窃行为；
2. 本人在论文中引用他人的观点和参考资料均加以注释和说明。
3. 本人承诺在论文选题和研究内容过程中没有抄袭他人研究成果和伪造相关数据等行为。
4. 在论文中对侵犯任何方面知识产权的行为，由本人承担相应的法律责任。

承诺人：

日期：       年   月   日